



ELEIÇÃO DE DELEGADOS

PA – REPÚBLICA DO LÍBANO

CHAPA 1



Efetivo: Gabriel Cavalcante Moura

Engenheiro civil, atua no mercado há 10 anos. Há um ano e sete meses ocupa o cargo de engenheiro civil Pleno na Engefer Engenharia. É cooperado do Sicoob Engecred, há mais de quatro anos.

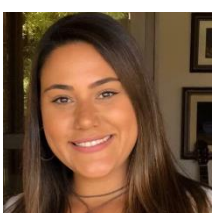

Suplente: Marcela Menezes Ferreira

Engenheira civil com pós-graduação em planejamento, gerenciamento e execução de obras. Possui cinco anos de mercado e atualmente é diretora-administrativa na Engefer Engenharia. É associada ao Sicoob Engecred há 10 meses.

CHAPA 2



Efetivo: Gilberto de Paula Leite

É Administrador de empresas e está no mercado há 42 anos. Atualmente é sócio proprietário da Paulete Construtora Ltda. É cooperado do Sicoob Engecred há mais de quatro anos.

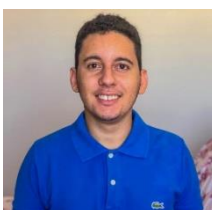

Suplente: Yuri Machado dos Reis Barbosa

É analista de informações e atualmente cursa pós-graduação em Análise de Desenvolvimento de Sistemas. Está no mercado de Tecnologia da Informação há cinco anos. É consultor SAP. Tem mais de um ano de associação ao Sicoob Engecred.

CHAPA 3



Efetivo: Leandro Rusky Borges de Lima

É advogado (autônomo). Atua no Direito Cooperativo e está há cinco anos no mercado. Possui especialização em Direito Processual e Processual Penal. Tem nove anos de associação ao Sicoob Engecred.



ELEIÇÃO DE DELEGADOS



Suplente: Daniel Henrique Rocha Cavalier

Tem formação em Gestão de Cooperativa com MBA em Gestão Empresarial de Cooperativa. Há 11 anos trabalha na OCB e atualmente ocupa o cargo de coordenador de Cooperativismo. Tem quatro anos de associação à Cooperativa.

CHAPA 4



Efetivo: José Natal Gonella Júnior

É engenheiro eletricitista com especialização em Engenharia de Segurança do Trabalho. Tem 42 anos no mercado de trabalho. É proprietário da NA Comercial, empresa de prestação de serviços. É associado ao Sicoob Engaged há quatro anos.

Suplente: Fernan do Rosário Gonella

É arquiteto de edificações e possui um mês de associação ao Sicoob Engaged.

CHAPA 5



Efetivo: Antônio Camargo Júnior

É engenheiro civil e está no mercado de trabalho há 40 anos. Proprietário da Gyn Casa Construções e administrador da SPD Construtora. É fundador e cooperado do Sicoob Engaged há mais de 20 anos.



Suplente: André Luiz Alessandri Monteiro

Engenheiro mecânico com MBA em Gestão Empresarial. É diretor presidente da Construtora Monteiro. Há 12 é associado do Sicoob Engaged.

CHAPA 6



Efetivo: Aldir Alves de Azevedo

Tem formação em engenharia mecânica e de segurança do trabalho, e gestão ambiental. 32 anos no mercado de trabalho. É sócio proprietário da 3A Consultoria e Assessoria Segurança e Saúde no Trabalho Ltda. há 21 anos. Possui 13 anos de associação ao Sicoob Engaged.



ELEIÇÃO DE DELEGADOS

Suplente: Samuel Wesley Serpa

É técnico em segurança do trabalho e possui 14 anos de associação ao Sicoob Engaged.

CHAPA 7



Efetivo: Renato Matsuoka

Tem formação em engenharia civil e está no mercado há 27 anos. É engenheiro da MR Engenharia. É associado do Sicoob Engaged há 18 anos.



Suplente: Juliano Luiz Quinan Ferreira

Tem formação em engenharia civil com pós-graduação em engenharia de segurança. Está no mercado há 24 anos. É sócio proprietário da Primus Engenharia e Construções Ltda. desde 1998. Associado ao Sicoob Engaged há 10 anos.

CHAPA 8

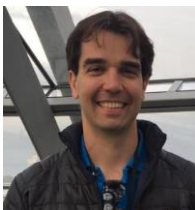

Efetivo: Leonardo Mundim Rezende

Engenheiro civil com 12 anos de atuação no mercado de engenharia. É sócio administrador da LNM Participações Ltda. e possui oito anos de associação ao Sicoob Engaged.



Suplente: Naldo Alves Mundim Filho

É engenheiro civil. Tem 12 anos de atuação no mercado. É diretor comercial e sócio proprietário da HSI Incorporadora. É associado ao Sicoob Engaged há 12 anos.

CHAPA 9



Efetivo: Paulo César de Brito

É empresário do ramo de ar-condicionado há 35 anos e diretor geral da Total Tech. Tem 14 anos de associação ao Sicoob Engaged.



ELEIÇÃO DE DELEGADOS



Suplente: Fernando de Sousa Gomes

É engenheiro civil e de segurança do trabalho, auditor ISO 9001 e está há 24 anos no mercado de trabalho. É diretor presidente da TOP Engenharia e Construções Ltda. Possui seis anos de associação ao Sicoob Engecred.

CHAPA 10

Delegado: Mauricio Telles Alves da Costa

É arquiteto urbanista há 26 anos e professor na UEG. É proprietário da construtora Telles Costa. Possui 13 anos de associação ao Sicoob Engecred.

Suplente: Breno Augusto de Oliveira Prado

É administrador e possui dois anos de associação ao Sicoob Engecred.

CHAPA 11

Efetivo: Alexandre Ottoni Cabral de Carvalho

É engenheiro civil há 19 anos e sócio proprietário de Carvalho Transportes Engenharia Ltda. Tem mais de dois anos de associação ao Sicoob Engecred.



Suplente: Rogério Rodrigues de Moraes

Tem formação em administração e está há 14 anos no mercado de trabalho. É gerente administrativo financeiro da GPL Incorporadora. É associado ao Sicoob Engecred há cinco anos.

CHAPA 12



Efetivo: Jociene Pereira Ferreira

É engenheiro civil com mestrado em geotecnia e engenharia ambiental. Bacharel em direito com pós-graduação em Ciências. Engenheiro efetivo do DNER-DNIT há 25 anos. Exerce a advocacia há 13 anos e desde fevereiro de 2018 é sócio do Escritório Sebba, Ferreira e Levistone Sociedade de Advogados. Associou-se ao Sicoob Engecred há oito anos.

Suplente: Sandro Silva Carvalho

É arquiteto urbanista com mais de 20 anos no mercado de trabalho. É associado do Sicoob Engecred há 14 anos.



ELEIÇÃO DE DELEGADOS

CHAPA 13



Efetivo: Gentil Vanderlei de Aquino Junior

É engenheiro civil há 40 anos no mercado de trabalho. Sócio diretor da Aquino Costa Empreendimentos Ltda. desde 2001 e da Rio Claro Engenharia Ltda. desde 2006, e possui 19 anos de associação ao Sicoob Engaged.

Suplente: Leonardo Paixão Faleiros

É produtor agropecuário e associado ao Sicoob Engaged há nove anos.

CHAPA 14



Efetivo: Paulo Henrique Rodrigues Ribeiro,

É engenheiro civil e está no mercado há 31 anos. Atualmente é empresário da Vectra Engenharia. Possui 20 anos de associação ao Sicoob Engaged.

Suplente: Eduardo Pinheiro de Lima

Graduado em engenharia civil. É associado ao Sicoob Engaged há cinco anos.

CHAPA 15



Efetivo: Francisco Antônio Silva de Almeida

É engenheiro agrônomo, empresário e presidente do Crea-GO por quatro mandatos. Foi presidente da Agência Municipal de Obras da Prefeitura de Goiânia, presidente da Companhia Agrícola do Estado de Goiás e chefe de gabinete da Secretaria de Planejamento do Estado de Goiás. Associou-se ao Sicoob Engaged há 17 anos.



Suplente: Annibal Lacerda Margon

É engenheiro agrônomo com mestrado em zootecnia, empresário rural e conselheiro federal do Confea. No mercado de trabalho há 43 anos. É associado ao Sicoob Engaged há 10 anos.



ELEIÇÃO DE DELEGADOS

CHAPA 16

Efetivo: João Nogueira de Oliveira

É administrador e associado ao Sicoob Engecred há nove anos.



Suplente: Leonardo Delfino de Sousa

É graduado em administração de empresas e tem mais de 20 anos de atuação no mercado. Atualmente é gerente financeiro da ADM Assessoria Empresarial. Associou-se ao Sicoob Engecred há nove anos.

CHAPA 17



Efetivo: Sílvia Morais Barreto

É administradora de empresas e atua na área há 18 anos. Trabalha no departamento financeiro da empresa Sílvia Veículos e é associada ao Sicoob Engecred há dois anos.



Suplente: Júlia de Moraes Pereira

É arquiteta com certificação na área de sustentabilidade. Atualmente trabalha como arquiteta na Central Sicoob Uni e possui 13 anos de associação ao Sicoob Engecred.

CHAPA 18

Efetivo: Diogo Veloso Naves Neto

É engenheiro civil e há 13 anos é associado ao Sicoob Engecred.

Suplente: João Batista de Oliveira Lopes Paulino

É associado ao Sicoob Engecred há 13 anos.



ELEIÇÃO DE DELEGADOS

PA – CIDADE EMPRESARIAL

CHAPA 1

Efetivo: Odair Santos Carvalho

É analista de sistemas com mais de 20 anos no mercado de trabalho. Diretor financeiro da ADO Sistemas. Possui cinco anos de associação ao Sicoob Engaged.



Suplente: Luiz Antônio do Amaral

É contador aposentado. Atuou no mercado por 42 anos e há quatro anos é associado ao Sicoob Engaged.

CHAPA 2



Efetivo: Hilda Martins de Queiroz

É contadora e atua há 36 anos na área. Trabalha na empresa FGR há 32 anos como gerente Contábil-financeiro. Associou-se ao Sicoob Engaged há quatro anos.

Suplente: Agnaldo Santos Carvalho

É analista de Suporte Computacional e possui cinco anos de associação ao Sicoob Engaged.

CHAPA 3



Efetivo: Valeria Sahium de Sá Ferreira

É graduada em engenharia civil possui MBA em Gestão da Qualidade e Produtividade e especialização em controladoria e finanças. Há quatro anos trabalha na BrDU Urbanismo e atualmente é diretora administrativa. Está associada ao Sicoob Engaged há seis anos.



ELEIÇÃO DE DELEGADOS



Suplente: Victor Hugo Coutinho

É formado em Relações Internacionais e tem pós-graduação em Gestão Financeira (FGV). Atua na área há 10 anos e desde agosto de 2018 ocupa o cargo de diretor Financeiro da BRDU Urbanismo. Possui um ano de associação ao Sicoob Engaged.

PA – POLO EMPRESARIAL

CHAPA 1

Efetivo: Diogo Lopes Maldini

É engenheiro civil. Possui três anos de associação ao Sicoob Engaged.



Suplente: José Armando Vieira Tramontano

É administrador e sócio proprietário da J3 Consultoria e NJ3 Tecnologia. Associou-se ao Sicoob Engaged há mais de três anos.

PA – ST. AGOSTINHO

CHAPA 1

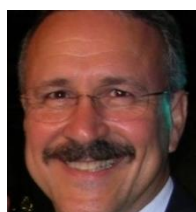

Efetivo: Otávio Gabriel Diniz

É engenheiro agrônomo e há 17 anos é associado ao Sicoob Engaged.



Suplente: José Cavallieri Filho

É engenheiro metalúrgico. Associou-se ao Sicoob Engaged há 21 anos.



ELEIÇÃO DE DELEGADOS

CHAPA 2

Efetivo: Mário Sérgio Corrêa Dias

Engenheiro civil com 40 anos de atuação no mercado de trabalho. É atualmente diretor da CMC Engenharia e Consultoria Ltda. É, há 23 anos, associado ao Sicoob Engaged.



Suplente: Edmilson Gualberto Braga

Graduado em engenharia civil. É associado ao Sicoob Engaged há 20 anos.

CHAPA 3



Efetivo: Luis Carlos Andrade Pimenta

É engenheiro civil e advogado com 35 anos de atividades no mercado de trabalho. Atua em ambas as áreas no CREA-MG. Possui 21 anos de associação ao Sicoob Engaged.

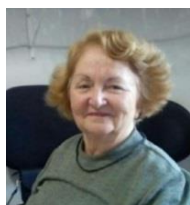

Suplente: Laurete Martins Alcântara

Engenheira civil, com 42 anos de atividades na área. É atualmente engenheira da Construtora e Incorporadora Singular. Está associada ao Sicoob Engaged há 11 anos.

CHAPA 4

Efetivo: Gilson de Carvalho Queiroz Filho

Engenheiro civil com especialização em gestão e saneamento. Possui uma construtora e é membro do Conselho de Engenharia e Agronomia – Confea. Fundador do Sicoob Engaged de Minas Gerais. Tem 22 anos de associação à cooperativa.

Suplente: João Bosco Calais Filho

É engenheiro metalúrgico desde 1997 e produtor agropecuário desde 2007. Atualmente possui uma empresa de fabricação de joias. Tem 20 anos de associação ao Sicoob Engaged.



ELEIÇÃO DE DELEGADOS

CHAPA 5

Efetivo: João Paulo Mello Rodrigues Sarmento

Graduado em engenharia florestal. Com 34 anos de atuação no mercado de trabalho, é atualmente engenheiro florestal do Instituto Estadual de Floresta. Já foi Conselheiro Fiscal do Sicoob Engaged por quatro vezes. Possui 20 anos de associação à cooperativa.



Suplente: Marcelo Soares Cardoso Naves

Graduado em direito. Atualmente é supervisor em uma entidade sem fins lucrativos. Está associado ao Sicoob Engaged há 16 anos.

CHAPA 6



Efetivo: Murilo de Campos Valadares

Graduado em engenharia civil. Atualmente é engenheiro da COHAB/MG. É associado ao Sicoob Engaged há 22 anos.



Suplente: Alexandre Heringer Lisboa

É engenheiro eletricitista aposentado. Atuou por mais de 40 anos na área. Atualmente tem atividade autônoma. Está associado ao Sicoob Engaged há 23 anos.

CHAPA 7



Efetivo: Rodrigo de Siqueira Reis

Engenheiro civil com 35 anos de atividades na área. Trabalha no CREA/MG como engenheiro civil analista técnico. Possui 21 anos de associação ao Sicoob Engaged.



Suplente: Gustavo de Faria Freitas

É engenheiro agrônomo e de segurança do trabalho. Atua há mais de 16 anos na área, desde pesquisa até a produção agrossilvipastoril. É gerente da divisão técnica no CREA-MG. Está associado ao Sicoob Engaged há nove anos.



ELEIÇÃO DE DELEGADOS

CHAPA 8

Efetivo: Marcos Túlio de Melo

Graduado em engenharia civil. É associado ao Sicoob Engaged há 23 anos.

Suplente: Abelardo Ribeiro de Novaes Filho

É engenheiro industrial mecânico e de segurança do trabalho aposentado. Atuou 30 anos nessas áreas. Atualmente é proprietário da AR Imóveis. Possui 22 anos de associação ao Sicoob Engaged.

CHAPA 9



Efetivo: José Flávio Gomes

É engenheiro eletricitista com 38 anos de atividades na área. É assessor técnico do CREA-MG e um dos fundadores do Sicoob Engaged em Minas Gerais. Já foi diretor e vice-presidente da cooperativa. Está associado ao Sicoob Engaged há 23 anos.



Suplente: Elder Gomes dos Reis

É engenheiro metalurgista e engenheiro de operação-eletrotécnica, com 35 anos de mercado. Atualmente é assessor da presidência do CREA-MG. Tem 20 anos de associação ao Sicoob Engaged.

PA – MOC

CHAPA 1

Efetivo: Kleber Caldeira Cunha

Engenheiro civil. Possui 33 anos de atividades na área de engenharia e atualmente é sócio da Connor Engenharia Ltda. É associado ao Sicoob Engaged há nove anos.



Suplente: Edgar Antunes Pereira Filho

É graduado em engenharia civil e conta com 20 anos de atividades na área. Atualmente trabalha na APL Engenharia. Associou-se ao Sicoob Engaged há dois anos.